WIELKOPOLSKI FUNDUSZ ROZWOJU ROZWIJAMY WIELKOPOLSKĘ

PROGRAM REGIONALNY
NARODOWA STRATEGIA SPÓJNOŚCI

WOJEWÓDZTWO WIELKOPOLSKIE

Wielkopolski Fundusz Rozwoju
Spółka Samorządu Województwa Wielkopolskiego

Unia Europejska
Europejski Fundusz Rozwoju Regionalnego

SPIS TREŚCI

STRATEGIA WOJEWÓDZTWA WIELKOPOLSKIEGO 4
SŁOWO OD MARSZAŁKA WOJEWÓDZTWA WIELKOPOLSKIEGO 5
O WFR 6
ZARZĄD WFR 7
PRODUKTY WFR 8
PRODUKTY WFR OFEROWANE BEZPOŚREDNIO
- LINIA FINANSOWA II 9
- POŻYCZKA EKSPANSJA 10
- POŻYCZKA REGIONALNA 12
- POŻYCZKA DOKOŃCZ I SPŁAĆ INWESTYCJĘ MIEJSKĄ 14
- POŻYCZKA MIEJSKA 16

PRODUKTY WFR OFEROWANE PRZEZ POŚREDNIKÓW FINANSOWYCH
- PORĘCZENIE INTERWENCYJNE – COVID-19 18
- POŻYCZKA OBROTOWA 20
- POŻYCZKA HIPOTECZNA 22
- POŻYCZKA EKOENERGETYCZNA 24
- POŻYCZKA PŁYNNOŚCIOWA 26
- PORĘCZENIE 28

POŚREDNICY FINANSOWI 30
- WARP 31
- FRIP 32
- ARR 33

ZAUFALI NAM 34
PATRZĄC W PRZYSZŁOŚĆ 40

STRATEGIA WOJEWÓDZTWA WIELKOPOLSKIEGO

CELE STRATEGICZNE do 2030 roku	WIZJA WIELKOPOLSKI w 2030 roku
Wzrost gospodarczy Wielkopolski bazujący na wiedzy jej mieszkańców	Wielkopolska przodująca w kraju i licząca się w Europie Wielkopolska silna nowoczesną gospodarką oraz wiedzą swoich mieszkańców
Rozwój społeczny Wielkopolski oparty na zasobach materialnych i niematerialnych regionu	Wielkopolska otwarta na nowe idee i ludzi Wielkopolska świadoma dziedzictwa cywilizacyjnego
Rozwój infrastruktury z poszanowaniem środowiska przyrodniczego Wielkopolski	Wielkopolska zapewniająca dobry poziom życia mieszkańcom Wielkopolska świadoma dziedzictwa przyrodniczego
Wzrost skuteczności wielkopolskich instytucji i sprawności zarządzania regionem	Wielkopolska zrównoważona i spójna terytorialnie

2030 ROK

SŁOWO OD MARSZAŁKA WOJEWÓDZTWA WIELKOPOLSKIEGO

Szanowni Państwo,

Wielkopolska wyróżnia się na tle kraju wysokim poziomem przedsiębiorczości, o czym świadczy duża i systematycznie wzrastająca liczba podmiotów gospodarczych funkcjonujących na jej obszarze. Mimo relatywnie szybkiego rozwoju sektora małych i średnich przedsiębiorstw w regionie, nadal istnieje duży obszar do podejmowania aktywności dla Wielkopolskiego Funduszu Rozwoju. Spółka ze 100 proc. udziałem Samorządu Województwa Wielkopolskiego od lat zapewnia w długiej perspektywie czasowej funkcjonowanie trwałego, zwrotnego mechanizmu finansowania przedsięwzięć inwestycyjnych, również po wyczerpaniu środków unijnych. Naszą niezmienną misją jest umacnianie krajowej oraz europejskiej pozycji Wielkopolski, rozwijanie jej potencjału społecznego i gospodarczego, podnoszenie poziomu życia mieszkańców oraz dbałości o środowisko przyrodnicze i dziedzictwo kulturowe regionu dla dobra jego obecnych i przyszłych pokoleń. Wszystko w myśl zasady zrównoważonego rozwoju. Wielkopolski Fundusz Rozwoju jest dla nas jednym z istotnych narzędzi do realizacji tych celów. Poprzez identyfikację, eliminowanie negatywnych czynników oraz barier, wpływających na rozwój przedsiębiorczości w różnych obszarach, a także wspieranie strategicznych branż gospodarki, Wielkopolski Fundusz Rozwoju stał się częścią szerokiego, komplementarnego planu, jakim jest Strategia Województwa Wielkopolskiego 2030. To ona stanowi punkt odniesienia dla wszystkich działań prorozwojowych regionu.

Marek Woźniak
Marszałek Województwa Wielkopolskiego

MARSZAŁEK WOJEWÓDZTWA
WIELKOPOLSKIEGO
MAREK WOŹNIAK

O WFR

Wielkopolski
Fundusz Rozwoju
Spółka Samorządu Województwa Wielkopolskiego

Wielkopolski Fundusz Rozwoju sp. z o.o. z siedzibą w Poznaniu jest spółką Samorządu Województwa Wielkopolskiego, działającą na rzecz rozwoju regionu i wsparcia finansowego MŚP. Realizujemy zadania na rzecz województwa wielkopolskiego w zakresie zarządzania środkami finansowymi pochodzącymi w szczególności z inicjatyw JEREMIE 2007-2013 i JESSICA 2007-2013, wdrażanych w ramach Wielkopolskiego Regionalnego Programu Operacyjnego na lata 2007-2013. Działamy wyłącznie na terenie Wielkopolski i oferujemy instrumenty inżynierii finansowej w postaci pożyczek oraz poręczeń. Działamy bezpośrednio oraz przy udziale pośredników.

W ramach naszych działań mieszczą się trzy obszary wsparcia:
- rozwój MŚP,
- rozwój obszarów miejskich,
- projekty z zakresu efektywności energetycznej.

Strukturę właścicielską Wielkopolskiego Funduszu Rozwoju sp. z o.o. tworzy jedyny Wspólnik – Województwo Wielkopolskie, posiadające wszystkie udziały w Spółce.

Wielkopolski Fundusz Rozwoju
Korzystne wsparcie, kompetentni doradcy

ZARZĄD WFR

Prezes Zarządu
Wojciech Marcinkiewicz

Wiceprezes Zarządu
Katarzyna Kierzek-Koperska

RADA NADZORCZA:

Wojciech Kulak – Przewodniczący Rady Nadzorczej
Marek Baumgart – Członek Rady Nadzorczej
Mirosława Kaźmierczak – Członek Rady Nadzorczej
Tobiasz Adam Kowalczyk – Członek Rady Nadzorczej
Bartosz Zawieja – Członek Rady Nadzorczej
Leszek Sobieski – Członek Rady Nadzorczej

ZGROMADZENIE WSPÓLNIKÓW:

Województwo Wielkopolskie

PRODUKTY WFR

PRODUKTY OFEROWANE BEZPOŚREDNIO

- Linia Finansowa II
- Pożyczka Ekspansja
- Pożyczka Regionalna
- Pożyczka Dokończ i Spłać Inwestycję Miejską
- Pożyczka Miejska

PRODUKTY OFEROWANE PRZEZ POŚREDNIKÓW

- Poręczenie Interwencyjne COVID-19
- Pożyczka Obrotowa
- Pożyczka Hipoteczna
- Pożyczka EKOenergetyczna
- Pożyczka Płynnościowa
- Poręczenie

LINIA FINANSOWA II

Co oferujemy?
Instrument finansowy o wartości do 50 mln PLN, nabór ciągły.

Jakim podmiotom?
Podmiotom publicznym lub prywatnym, udzielającym wsparcia przedsiębiorstwom z sektora MŚP z województwa wielkopolskiego za pomocą instrumentów finansowych w ramach systemu realizacji Europejskich Funduszy Strukturalnych i Inwestycyjnych na lata 2014-2020 (MŚP rozumie się jako Ostatecznych Odbiorców).

Co można sfinansować?
Linia finansowa II na zapewnienie wkładu własnego Pośrednika Finansowego (PF) do instrumentów finansowych oferowanych Ostatecznym Odbiorcom, w tym na spełnienie warunku udziału w postępowaniu dotyczącego sytuacji finansowej PF.

JAK SKORZYSTAĆ Z POŻYCZKI BEZ POŚREDNIKÓW?

KROK 1 – Skontaktuj się z działem Obsługi Klienta WFR

KROK 2 – Złóż w naszym biurze wniosek o pożyczkę

KROK 3 – Podpisz umowę pożyczki i realizuj swój projekt!

POŻYCZKA EKSPANSJA

Co oferujemy?
Produkt finansowy o charakterze inwestycyjnym lub inwestycyjno-obrotowym.

Jakim podmiotom?
Przedsiębiorcy z sektora MŚP (mikro-, mali i średni), działający w województwie wielkopolskim, identyfikujący lub zamierzający identyfikować swój rynek zbytu jako międzynarodowy.

W jakim celu?
Uzyskanie lub wzmocnienie potencjału ekspansyjnego wielkopolskich przedsiębiorstw – przyszłych lub obecnych eksporterów.

Co można sfinansować?

- Budowę lub modernizację infrastruktury produkcyjnej, usługowej i handlowej. Zakup lub dzierżawę nieruchomości.
- Zakup lub modernizację linii produkcyjnej. Zakup maszyn, urządzeń i innego wyposażenia.
- Stworzenie i wdrożenie nowych technologii dla produktów i usług.
- Zakup środków transportu. Zakup surowców, materiałów i towarów. Bieżące koszty funkcjonowania przedsiębiorstwa.
- Informatyzację przedsiębiorstwa. Inwestycje w kapitał ludzki.
- Współpracę z pośrednikami handlowymi. Promocję firmy, produktów, towarów i usług w kraju i za granicą.
- Zakup licencji, patentów, know-how lub nieopatentowanej wiedzy technicznej.
- Research potencjalnych rynków zbytu. Przygotowanie dokumentacji związanej z projektem ekspansyjnym.

WARUNKI POŻYCZKI EKSPANSJA

Kwota pożyczki:
od 500 000 do 10 000 000 PLN

Okres spłaty: do 15 lat

Oprocentowanie: stałe

Udział własny: od 10%

Prowizje i opłaty za udzielenie oraz administrowanie pożyczką: brak

Rodzaj finansowania: finansowanie brutto

Termin naboru: nabór ciągły

JAK SKORZYSTAĆ Z POŻYCZKI BEZ POŚREDNIKÓW?

KROK 1
Skontaktuj się z działem Obsługi Klienta WFR

KROK 2
Złóż w naszym biurze wniosek o pożyczkę

KROK 3
Podpisz umowę pożyczki i realizuj swój projekt!

PRODUKTY WFR

OFEROWANE BEZPOŚREDNIO

POŻYCZKA REGIONALNA

Co oferujemy?
Produkt finansowy o charakterze inwestycyjno-obrotowym.

Jakim podmiotom?
Przedsiębiorcom z sektora MŚP (mikro-, mali i średni), którzy zamierzają ubiegać się o realizację zamówienia publicznego lub realizują takie zamówienie na obszarze województwa wielkopolskiego.

W jakim celu?
Uzyskanie przez MŚP potencjału finansowego, umożliwiającego realizację zamówienia publicznego na obszarze województwa wielkopolskiego.

Co można sfinansować?

- Spełnienie warunku udziału w postępowaniu dotyczącego sytuacji finansowej Wykonawcy.
- Zabezpieczenie należytego wykonania umowy zamówienia publicznego.
- Projekty budowlane.
- Projekty usługowe.
- Koszty bieżące m.in. materiały budowlane, wynagrodzenia, usługi nadzoru, usługi podwykonawstwa.
- Środki trwałe m.in. sprzęt i narzędzia.

WARUNKI POŻYCZKI REGIONALNEJ

Kwota pożyczki: od 500 000 do 20 000 000 PLN

Okres spłaty: do 20 lat

Oprocentowanie: stałe

Udział własny: brak

Prowizje i opłaty za udzielenie oraz administrowanie pożyczką: brak

Rodzaj finansowania: finansowanie brutto

Termin naboru: nabór ciągły

KORZYŚCI

Korzyści dla przedsiębiorców

- uzyskanie taniego kapitału
- uzyskanie potencjału finansowego umożliwiającego udział w przetargu
- uzyskanie potencjału finansowego do realizacji zamówienia
- długi i elastyczny okres spłaty (w zależności od warunków zamówienia)
- poprawa płynności finansowej

Korzyści dla podmiotów publicznych

- mniejsze zaliczki dla wykonawcy podczas realizacji zamówień publicznych
- rozłożenie płatności za wykonanie zamówienia na większą liczbę etapów lub dłuższy okres
- więcej wykonawców startujących w przetargu
- doradztwo naszego zespołu oraz współpracujących z nami ekspertów

JAK SKORZYSTAĆ Z POŻYCZKI BEZ POŚREDNIKÓW?

KROK 1 – Skontaktuj się z działem Obsługi Klienta WFR

KROK 2 – Złóż w naszym biurze wniosek o pożyczkę

KROK 3 – Podpisz umowę pożyczki i realizuj swój projekt!

PRODUKTY WFR

OFEROWANE BEZPOŚREDNIO

POŻYCZKA DOKOŃCZ I SPŁAĆ INWESTYCJĘ MIEJSKĄ

Co oferujemy?
Produkt finansowy o charakterze inwestycyjnym.

Jakim podmiotom?
Podmioty działające w województwie wielkopolskim, realizujące przedsięwzięcie inwestycyjne w ramach WRPO 2014+*.

*Kategorię podmiotów wskazano w Karcie produktu jako Kwalifikowani Ostateczni Odbiorcy, którzy spełniają kryteria określone w §2 ust. 2 Regulaminu Pożyczki Dokończ i Spłać Inwestycję Miejską.

W jakim celu?
Sfinansowanie wydatków inwestycyjnych do czasu uzyskania refundacji w ramach projektu dofinansowanego ze środków WRPO 2014+.

Co można sfinansować?
Przedsięwzięcie inwestycyjne realizowane na terenie województwa wielkopolskiego oddziaływujące na obszary miejskie lub przyczyniające się do ich rozwoju.

WARUNKI POŻYCZKI DOKOŃCZ I SPŁAĆ INWESTYCJĘ MIEJSKĄ

Kwota pożyczki: do 2 000 000 PLN**

Okres spłaty: określany indywidualnie

Oprocentowanie: stałe

Udział własny: nie jest wymagany

Prowizje i opłaty za udzielenie oraz administrowanie pożyczką: brak

Rodzaj finansowania: finansowanie brutto

Termin naboru: nabór ciągły

**z zastrzeżeniem, że maksymalna kwota pożyczki nie może być większa niż pozostała do refundacji kwota dotacji zgodnie z Umową o dofinansowanie WRPO 2014+, pomniejszona o ewentualne korekty finansowe.

JAK SKORZYSTAĆ Z POŻYCZKI BEZ POŚREDNIKÓW?

KROK 1 – Skontaktuj się z działem Obsługi Klienta WFR

KROK 2 – Złóż w naszym biurze wniosek o pożyczkę

KROK 3 – Podpisz umowę pożyczki i realizuj swój projekt!

PRODUKTY WFR

OFEROWANE BEZPOŚREDNIO

POŻYCZKA MIEJSKA

Co oferujemy?
Produkt finansowy o charakterze inwestycyjnym lub inwestycyjno-obrotowym.

Jakim podmiotom?
Podmioty działające w województwie wielkopolskim, realizujące przedsięwzięcia inwestycyjne z zakresu rozwoju obszarów miejskich*.

*Kategorię podmiotów wskazano w Karcie produktu jako Kwalifikowani Ostateczni Odbiorcy, którzy spełniają kryteria określone w § 2 ust. 2 Regulaminu Pożyczki Miejskiej.

W jakim celu?
Sfinansowanie wydatków związanych z realizacją przedsięwzięć inwestycyjnych z zakresu rozwoju obszarów miejskich.

Co można sfinansować?
Realizowane na terenie województwa wielkopolskiego przedsięwzięcia (w szczególności z zakresu rewitalizacji) pozytywnie oddziałujące na obszary miejskie lub przyczyniające się do ich zrównoważonego rozwoju mające na celu poprawę jakości życia ich mieszkańców, zwiększenie atrakcyjności inwestycyjnej i osiedleńczej oraz wzmocnienie potencjału społeczno-gospodarczego regionu.

WARUNKI POŻYCZKI MIEJSKIEJ

Kwota pożyczki:
od 200 000 PLN do 20 000 000 PLN

Okres spłaty: od 2 do 20 lat w zależności od celu finansowania

Oprocentowanie: od 0,5%

Udział własny: od 0% do 5% w zależności od celu finansowania

Prowizje i opłaty za udzielenie oraz administrowanie pożyczką: brak

Rodzaj finansowania: finansowanie brutto

Termin naboru: nabór ciągły

JAK SKORZYSTAĆ Z POŻYCZKI BEZ POŚREDNIKÓW?

KROK 1
Skontaktuj się z działem Obsługi Klienta WFR

KROK 2
Złóż w naszym biurze wniosek o pożyczkę

KROK 3
Podpisz umowę pożyczki i realizuj swój projekt!

PORĘCZENIE INTERWENCYJNE – COVID-19

Produkt finansowy stanowiący wsparcie poręczeniowe przeznaczone dla przedsiębiorców z sektora MŚP z województwa wielkopolskiego negatywnie dotkniętych skutkami epidemii COVID-19.

Poręczenie dotyczy zabezpieczenia spłaty zobowiązań o charakterze:

1. **inwestycyjnym** (m.in. kredyt inwestycyjny, pożyczka inwestycyjna, leasing operacyjny i finansowy),
2. **obrotowym** (m.in. kredyt obrotowy, pożyczka obrotowa, faktoring, gwarancja bankowa, wadium w postępowaniu o udzielenie zamówienia publicznego, należyte wykonanie umowy, usunięcia wad i usterek czy zwrotu zaliczki zamówienia publicznego).

PODSTAWOWE PARAMETRY PRODUKTU

Maksymalna wartość poręczenia: 1 000 000 PLN

Poziom poręczenia: maksymalnie 80% kwoty transakcji za wyjątkiem poręczeń kontraktowych (gdzie maksymalnie 100%)

Okres obowiązywania poręczenia:

- maksymalnie 63 miesiące – dla transakcji o charakterze obrotowym
- maksymalnie 87 miesięcy – dla transakcji o charakterze inwestycyjnym

Oprocentowanie: korzystniejsze niż rynkowe lub rynkowe

Zabezpieczenie: ustalane w zgodzie z zasadami i regulacjami przyjętymi przez Pośrednika Finansowego, z zastrzeżeniem, że obligatoryjną formę zabezpieczenia stanowi weksel własny *in blanco* wraz z deklaracją wekslową

FUNDUSZ ROZWOJU I PROMOCJI WOJEWÓDZTWA WIELKOPOLSKIEGO SA

Fundusz Rozwoju i Promocji
Województwa Wielkopolskiego SA

PRODUKTY WFR

OFEROWANE PRZEZ POŚREDNIKÓW FINANSOWYCH

POŻYCZKA OBROTOWA

Produkt finansowy o charakterze obrotowym stanowiący wsparcie dla mikro- i małych przedsiębiorstw z obszaru województwa wielkopolskiego.

Przeznaczenie:
Finansowanie kapitału obrotowego związanego z prowadzoną przez przedsiębiorstwo działalnością gospodarczą, w tym podatku od towarów i usług.

WARUNKI UDZIELANIA POŻYCZKI

Maksymalna kwota pożyczki: do 400 000 PLN

Wkład własny: brak

Okres spłaty: do 60 miesięcy (5 lat)

Karencja w spłacie kapitału: do 9 miesięcy

Oprocentowanie: na warunkach rynkowych (minimum stopa bazowa + marża)

Opłaty i prowizje: brak

Zabezpieczenie: ustalane w zgodzie z zasadami i regulacjami przyjętymi przez Pośrednika Finansowego, z zastrzeżeniem, że obligatoryjną formę zabezpieczenia stanowi co najmniej weksel własny *in blanco* wraz z deklaracją wekslową

POŚREDNICY FINANSOWI

Instytucje udzielające pożyczek w ramach produktu finansowego Wielkopolskiego Funduszu Rozwoju sp. z o.o.

OCWP
OSTROWSKIE CENTRUM WSPIERANIA PRZEDSIĘBIORCZOŚCI

Stowarzyszenie Ostrowskie Centrum Wspierania Przedsiębiorczości

Fundusz Regionu Wałbrzyskiego

Fundusz Regionu Wałbrzyskiego

STOWARZYSZENIE OSTRZESZOWSKIE CENTRUM PRZEDSIĘBIORCZOŚCI

Stowarzyszenie Ostrzeszowskie Centrum Przedsiębiorczości

Inkubator

Fundacja Kaliski Inkubator Przedsiębiorczości

PRODUKTY WFR

OFEROWANE PRZEZ POŚREDNIKÓW FINANSOWYCH

POŻYCZKA HIPOTECZNA

Produkt finansowy o charakterze inwestycyjnym stanowiący wsparcie dla przedsiębiorców z sektora MŚP z obszaru województwa wielkopolskiego.

Przeznaczenie:
Zakup nieruchomości zlokalizowanych na obszarze województwa wielkopolskiego, powiązany z prowadzoną działalnością.

WARUNKI UDZIELANIA POŻYCZKI

Maksymalna kwota pożyczki: 1 000 000 PLN

Wkład własny: min. 10% wartości nieruchomości

Okres spłaty: do 132 miesięcy

Karencja w spłacie kapitału: do 12 miesięcy

Oprocentowanie: na warunkach rynkowych (minimum stopa bazowa + marża)

Prowizja: równowartość do 2% pożyczki

Zabezpieczenie: ustalane w zgodzie z zasadami i regulacjami przyjętymi przez Pośrednika Finansowego, z zastrzeżeniem, że obligatoryjną formę zabezpieczenia stanowi co najmniej weksel własny *in blanco* wraz z deklaracją wekslową oraz hipoteka ustanowiona na nabywanej nieruchomości oraz, w przypadku nieruchomości zabudowanej, cesja praw z umowy ubezpieczenia tej nieruchomości oraz wyposażenia

POŚREDNICY FINANSOWI

Instytucje udzielające pożyczek w ramach produktu finansowego Wielkopolskiego Funduszu Rozwoju sp. z o.o.

Fundusz Regionu Wałbrzyskiego

Fundusz Regionu Wałbrzyskiego

AGENCJA ROZWOJU REGIONALNEGO AGROREG S.A. NOWA RUDA

Agencja Rozwoju Regionalnego "AGROREG" S.A.

PRODUKTY WFR

OFEROWANE PRZEZ POŚREDNIKÓW FINANSOWYCH

POŻYCZKA EKOENERGETYCZNA

Produkt finansowy o charakterze inwestycyjnym stanowiący wsparcie dla przedsiębiorców z sektora MŚP z obszaru województwa wielkopolskiego.

Przeznaczenie:
Realizacja inwestycji zwiększających efektywność energetyczną, elektromobilność oraz wykorzystanie OZE, mających na celu zmniejszenie negatywnego oddziaływania na środowisko, w tym poprawę jakości powietrza.

WARUNKI UDZIELANIA POŻYCZKI

Maksymalna kwota pożyczki: do 1 000 000 PLN

Okres spłaty: do 132 miesięcy (11 lat)

Karencja w spłacie kapitału: do 18 miesięcy

Oprocentowanie: stałe

Opłaty i prowizje: brak

Zabezpieczenie: ustalane w zgodzie z zasadami i regulacjami przyjętymi przez Pośrednika Finansowego, z zastrzeżeniem, że ustanowione zostaną co najmniej dwa zabezpieczenia, przy czym obligatoryjną formę zabezpieczenia stanowi weksel własny *in blanco* wraz z deklaracją wekslową

POŚREDNICY FINANSOWI

Instytucje udzielające pożyczek w ramach produktu finansowego Wielkopolskiego Funduszu Rozwoju sp. z o.o.

Fundusz Regionu Wałbrzyskiego

Fundusz Regionu Wałbrzyskiego

AGENCJA ROZWOJU REGIONALNEGO S.A. W KONINIE

arr Konin

Agencja Rozwoju Regionalnego S.A. w Koninie

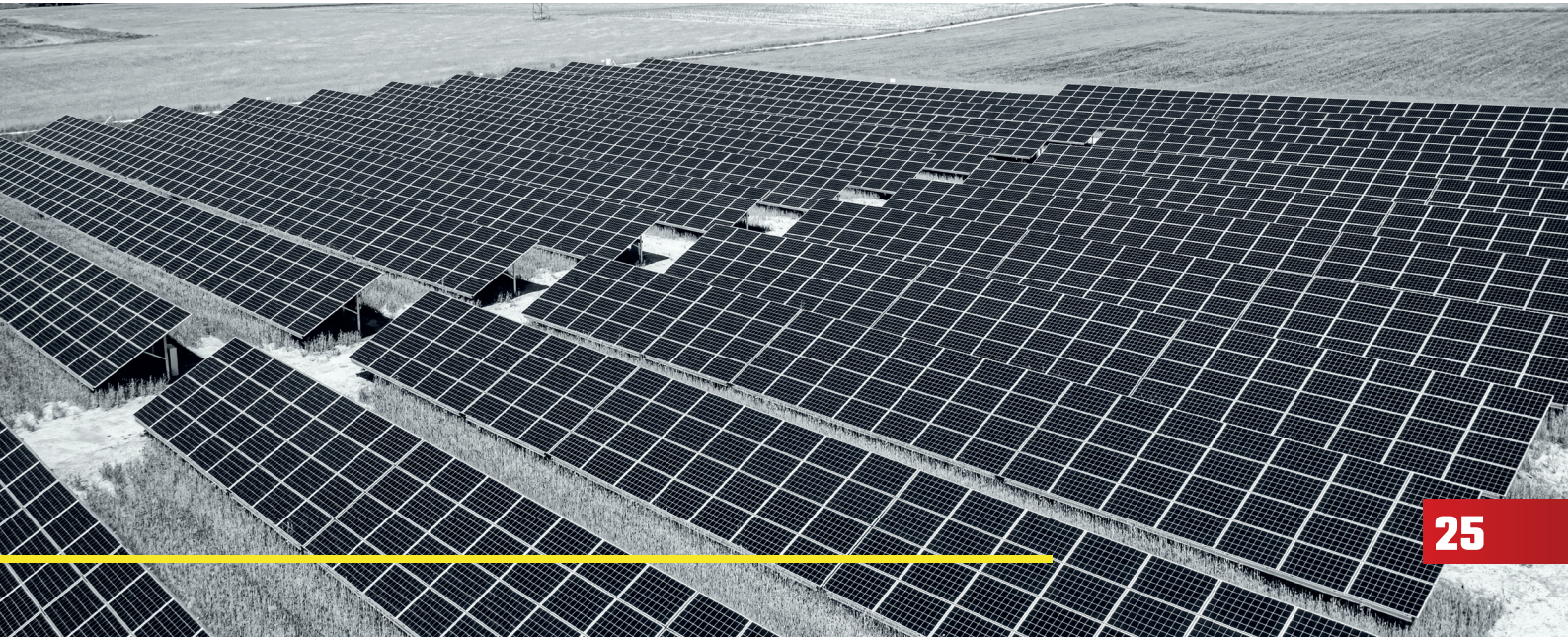

PRODUKTY WFR

OFEROWANE PRZEZ POŚREDNIKÓW FINANSOWYCH

POŻYCZKA PŁYNNOŚCIOWA

Produkt finansowy stanowiący wsparcie dla przedsiębiorców z sektora MŚP posiadających siedzibę, oddział lub stałe bądź dodatkowe miejsce wykonywania działalności gospodarczej na terenie województwa wielkopolskiego, u których w wyniku zjawisk będących następstwem epidemii COVID-19 wystąpił spadek obrotów/przychodów z prowadzonej działalności gospodarczej.

Przeznaczenie:
Finansowanie bieżącej działalności, w tym na zwiększenie kapitału obrotowego związanego z prowadzoną działalnością gospodarczą. Pożyczka udzielana jest na finansowanie wydatków, w tym zobowiązań wynikających z prowadzenia bieżącej działalności operacyjnej, które stały się wymagalne po 1.03.2020 r.

WARUNKI UDZIELANIA POŻYCZKI

Maksymalna kwota pożyczki: 300 000 PLN

Wypłaty: w transzach

Okres spłaty: do 72 miesięcy (6 lat)

Karencja w spłacie kapitału: do 12 miesięcy

Wakacje w spłacie rat kapitałowo-odsetkowych: do 6 miesięcy

Oprocentowanie: już od 0%

Opłaty i prowizje: brak

Zabezpieczenie: do 100 000 PLN weksel własny *in blanco*, powyżej 100 000 PLN weksel własny *in blanco* + dodatkowe zabezpieczenie stosowane przez Pośrednika Finansowego

POŚREDNICY FINANSOWI

Instytucje udzielające pożyczek w ramach produktu finansowego Wielkopolskiego Funduszu Rozwoju sp. z o.o.

AGENCJA ROZWOJU REGIONALNEGO S.A. W KONINIE

arr Konin

Agencja Rozwoju Regionalnego S.A. w Koninie

WARP®

Wielkopolska Agencja Rozwoju Przedsiębiorczości Sp. z o.o.

PRODUKTY WFR

OFEROWANE PRZEZ POŚREDNIKÓW FINANSOWYCH

PORĘCZENIE

Produkt finansowy stanowiący bezpośrednie wsparcie poręczeniowe przeznaczone dla przedsiębiorców z sektora MŚP, posiadających siedzibę lub oddział i stale prowadzących działalność gospodarczą na terenie województwa wielkopolskiego. Poręczenie dotyczy zabezpieczenia spłaty zobowiązań o charakterze:

1. **inwestycyjnym** (kredyt inwestycyjny, pożyczka inwestycyjna, leasing operacyjny i finansowy, gwarancja bankowa, należyte wykonanie umowy zamówienia publicznego),
2. **obrotowym** (kredyt obrotowy, pożyczka obrotowa, faktoring, gwarancja bankowa, wadium w postępowaniu o udzielenie zamówienia publicznego, należyte wykonanie umowy zamówienia publicznego).

PODSTAWOWE PARAMETRY PRODUKTU

Maksymalna wartość poręczenia: 1 000 000 PLN

Poziom poręczenia: maksymalnie 80% kwoty Transakcji za wyjątkiem Poręczeń wadialnych (gdzie maksymalnie 100% kapitału zobowiązania)

Okres obowiązywania poręczenia:

- maksymalnie 63 miesiące – dla transakcji o charakterze obrotowym
- maksymalnie 87 miesięcy – dla transakcji o charakterze inwestycyjnym

Oprocentowanie: korzystniejsze niż rynkowe lub rynkowe

POŚREDNICY FINANSOWI

Instytucje udzielające poręczenia w ramach produktu finansowego Wielkopolskiego Funduszu Rozwoju sp. z o.o.

Fundusz Rozwoju i Promocji Województwa Wielkopolskiego SA

Poznański Fundusz Poręczeń Kredytowych Sp. z o.o.

Samorządowy Fundusz Poręczeń Kredytowych Sp. z o.o.

POLFUND Fundusz Poręczeń Kredytowych S.A.

Wielkopolskie Konsorcjum Poręczeniowe w składzie - Fundusz Rozwoju i Promocji Województwa Wielkopolskiego SA, Finansowanie i Doradztwo sp. z o.o.

POŚREDNICY FINANSOWI

Wielkopolska Agencja Rozwoju Przedsiębiorczości Sp. z o.o.

Wielkopolska Agencja Rozwoju Przedsiębiorczości Sp. z o.o. działa od 2003 r. Udziałowcami Spółki są Samorząd Województwa Wielkopolskiego oraz Gmina Piła. Powołanie Spółki miało na celu stworzenie podmiotu, który mógłby, dzięki zaangażowaniu ekspertów z zakresu pozyskiwania i rozliczania środków unijnych, doradztwa oraz edukacji biznesowej, świadczyć pomoc: mikro, małym i średnim przedsiębiorcom z regionu Wielkopolski.

Na przestrzeni 18 lat działalności WARP udzieliła wsparcia około 10 000 przedsiębiorcom, przeznaczając na ten cel prawie 2,4 miliarda złotych. Jesteśmy przekonani, że kwoty te realnie wpłynęły na rozwój wielkopolskiej gospodarki.

Od 2018 r. środki finansowe pochodzące z Wielkopolskiego Funduszu Rozwoju stanowią uzupełnienie wkładu własnego naszej Spółki do Instrumentów Finansowych z przeznaczeniem na rzecz rozwoju MŚP z województwa wielkopolskiego w ramach realizacji WRPO (na lata 2014 – 2020).

Posiadane doświadczenie operacyjne oraz zaufanie spowodowały, że WARP Sp. z o.o. została wyłoniona przez WFR sp. z o.o. jako jedna z instytucji wdrażających Pożyczkę Płynnościową, dzięki której w okresie pandemii COVID-19 mogliśmy wesprzeć najbardziej potrzebującą grupę mikro, małych i średnich przedsiębiorstw kwotą niemalże 130 mln zł.

Specjalnością WARP jest również finansowanie doradztwa oraz szkoleń osób podnoszących konkurencyjność gospodarki poprzez produkty i usługi odzwierciedlające rzeczywiste potrzeby osób przedsiębiorczych.

FUNDUSZ ROZWOJU I PROMOCJI WOJEWÓDZTWA WIELKOPOLSKIEGO SA

Fundusz Rozwoju i Promocji Województwa Wielkopolskiego SA

Odkąd Wielkopolski Fundusz Rozwoju rozpoczął swoją działalność, korzystamy z programów, jakie dla nas przygotował. Wśród nich są dwie umowy reporęczeń – jedna zawarta z FRIPWW S.A., a druga z jego konsorcjum, Fido sp. z o.o., o całkowitej wartości 17,5 mln zł. Dzięki takiemu wsparciu ze strony WFR, przedsiębiorcy z Wielkopolski skorzystają z łącznej kwoty regwarancji udzielanych przez FRIPWW i FIDO w wysokości około 126 mln zł.

Ponadto w związku z pandemią COVID-19, WFR przygotował specjalne poręczenie w wysokości 30 mln zł dla przedsiębiorców, którzy najbardziej odczuli skutki pandemii. Tym sposobem przedsiębiorcy uzyskają około 100 mln zł wsparcia od FRIPWW w postaci poręczeń.

Nie sposób pominąć roli UMWW, który jako podmiot dominujący w spółkach FRIPWW i WFR koordynuje działania skierowane do MŚP poprzez wsparcie branż i sektorów gospodarki Wielkopolski. W związku z nową perspektywą finansową 2021-2027, na najbliższe lata przygotowywane są nowe programy wsparcia MŚP m.in. poprzez dotacje i instrumenty zwrotne, takie jak pożyczki i poręczenia.

FRIPWW i WFR biorą wspólnie czynny udział w konsultacjach i pracach nad nową perspektywą Unijną w celu zapewnienia jak największej ilości środków finansowych dla MŚP.

Niezależnie od powyższego, FRIPWW działa aktywnie jako lider wśród funduszy poręczeniowych w kraju i obecnie 1/3 poręczeń udzielanych w Polsce przez fundusze poręczeniowe pochodzi właśnie z FRIPWW, a co drugie poręczenie w Wielkopolsce udzielane jest przez pozostałe wielkopolskie fundusze.

AGENCJA ROZWOJU
REGIONALNEGO S.A.
W KONINIE

Agencja Rozwoju Regionalnego S.A. w Koninie

Agencja Rozwoju Regionalnego S.A. w Koninie jest organizacją realizującą projekty i usługi dla przedsiębiorstw, samorządów i instytucji, szczególnie w Wielkopolsce w celu zwiększenia ich innowacyjności i konkurencyjności, wykorzystując wieloletnie doświadczenie w udzielaniu dotacji oraz realizacji projektów finansowanych ze środków Unii Europejskiej.

Specjalizujemy się w realizacji krajowych i międzynarodowych programów polityki regionalnej dla samorządów lokalnych i lokalnego biznesu. W okresie naszej dotychczasowej działalności ugruntowaliśmy swoją pozycję jako jedna z najważniejszych instytucji wspierających rozwój gospodarczy subregionu konińskiego i województwa wielkopolskiego. Posiadamy stałą ofertę dla przedsiębiorstw, samorządów i instytucji. Specjalizujemy się w pozyskiwaniu funduszy Unii Europejskiej, wykorzystując doświadczenie w dotacjach i realizacji projektów.

Od 3 lat jesteśmy wiodącą instytucją w trwającym procesie sprawiedliwej transformacji regionu Wielkopolski Wschodniej, czyli transformacji energetycznej i związanych z nią przemian społeczno-gospodarczych Wielkopolski Wschodniej. Naszym zadaniem jest wspieranie procesu sprawiedliwej transformacji, aby przebiegał on w sposób zrównoważony i sprawiedliwy, przeciwdziałając procesowi wykluczenia społecznego, przy jednoczesnym zapewnieniu nowych impulsów rozwojowych i utrzymaniu konkurencyjności tego obszaru.

Jednym z naszych kluczowych obszarów działania jest także udzielanie preferencyjnych instrumentów zwrotnych tj. pożyczek, na złożenie i rozwój działalności gospodarczej. W ramach instrumentu finansowego Wielkopolskiego Funduszu Rozwoju sp. z o.o. od końca 2020 roku mamy w swojej ofercie Pożyczkę EKOenergetyczną. Jest to produkt finansowy o charakterze inwestycyjnym, stanowiący wsparcie dla przedsiębiorców z sektora MŚP z obszaru województwa wielkopolskiego, który swoim celem wpisuje się w proces transformacji energetycznej.

MUZEUM W LEWKOWIE

Muzeum w Lewkowie realizuje projekt „Konserwacja, rewaloryzacja i modernizacja Zespołu Pałacowo-Parkowego w Lewkowie". Zgodnie z zapisami zawartymi w umowie o dofinansowanie projektu NR RPWP.04.04.01-30-0005/17-00 beneficjent na dokończenie realizacji zadania zobowiązany jest do uzyskania wsparcia do pełnej kwoty obejmującej całość wydatkowanych środków. Dzięki wsparciu uzyskanemu z Wielkopolskiego Funduszu Rozwoju sp. z o.o. w postaci pożyczki „Dokończ i Spłać Inwestycję Miejską", będzie można prefinansować wydatki kwalifikowalne podlegające refundacji w ramach realizowanego Projektu i zakończyć realizowane zadanie.

PORT LOTNICZY POZNAŃ-ŁAWICA

Port Lotniczy Poznań-Ławica w Poznaniu, jako lotnisko regionalne obsługujące przede wszystkim Wielkopolan, stanowiąc dla nich lotnisko pierwszego wyboru, nie udźwignąłby skutków pandemii i utraty 70 proc. wszystkich przychodów w roku, gdyby nie Duża Pożyczka Płynnościowa zaoferowana naszemu portowi przez Wielkopolski Fundusz Rozwoju. Rekomendujemy wszystkim przedsiębiorcom korzystanie z tej formy finansowania i to nie tylko, jako dogodnego instrumentu, ale także ze względu na pełne wsparcie ze strony WFR przy realizacji całej procedury. W tym miejscu specjalne podziękowania dla Pana Marszałka Marka Woźniaka i dla Zarządu Województwa Wielkopolskiego za zaangażowanie i pomoc w uzyskaniu tego finansowania, niezbędnego dla utrzymania operacyjnej działalności lotniska i obsługi odszkodowań z tytułu OOU.

HETMAN EKO 11

Przedsiębiorstwo Hetman EKO 11 sp. z o.o. w ramach swojej działalności prowadzić będzie przetwarzanie odpadów tworzyw sztucznych (recykling) metodą depolimeryzacji. W ramach inwestycji zaplanowano budowę zakładu produkcyjnego, w którym prowadzony będzie proces depolimeryzacji, w wyniku którego powstanie syngaz wracający do procesu, olej pirolityczny i sadza. W celu realizacji przedsięwzięcia skorzystaliśmy z Pożyczki Ekspansja o charakterze inwestycyjnym, zaoferowanej przez Wielkopolski Fundusz Rozwoju. Finansowanie uwzględnia wydatki inwestycyjne związane z budową zakładu produkcji olejów z tworzyw sztucznych wraz z niezbędną infrastrukturą techniczną nieruchomości położonej na terenie gminy Kwilcz w miejscowości Chudobczyce (pow. międzychodzki).

Olej pirolityczny jest chemicznym półproduktem, którego właściwością jest między innymi wysokie ciepło spalania i zawartość związków chemicznych o dużym zakresie temperatur wrzenia. Ze względu na te cechy olej po przetworzeniu może być wykorzystywany jako doskonałe źródło paliwa, może być zamiennikiem oleju opałowego a w przyszłości także napędowego. Ważnym atutem produktu finalnego jest jego cena - konkurencyjna do ceny oleju opałowego. Pod warunkiem wyselekcjonowania partii o odpowiednich normach w oparciu o właściwe technologie stosowane przez przedsiębiorstwa zajmujące się przetwarzaniem paliw, nasz produkt może w przyszłości stanowić zamiennik oleju napędowego. Spółka Hetman EKO 11 uzyskała certyfikat w Europejskiej Agencji Chemicznej REACH potwierdzający jakość i skład oleju. Bardzo istotną stroną przedsięwzięcia jest aspekt ekologiczny. Spółka będzie przetwarzać miesięcznie w sposób bezemisyjny, do 2 tysięcy ton odpadów tworzyw sztucznych zalegających na wysypiskach śmieci.

Co niezwykle istotne linia do produkcji stworzona dla spółki Hetman EKO 11 jest nowatorską linią wyróżniającą się na rynku innowacyjnością vs. istniejących i pracujących linii w Europie. Z uwagi na małą podaż tego typu oleju, Spółka planuje sprzedawać produkt końcowy do petrochemii w Polsce, Słowacji, Niemczech i Ukrainie.

Dzięki środkom pochodzącym z pożyczki WFR oraz determinacji właścicieli Spółki zakończenie inwestycji planowane jest na koniec września 2021 roku. Z kolei rozpoczęcie produkcji planujemy w czwartym kwartale tego roku.

SCHLÖSSER®

SCHLÖSSER HEIZTECHNIK GRUPPE POLSKA
Z NOWĄ SIEDZIBĄ POD POZNANIEM

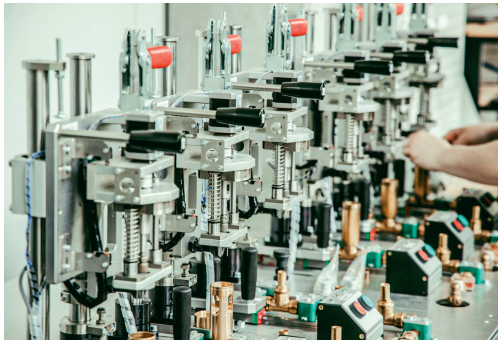

8 czerwca 2021 r. firma Schlösser Heiztechnik Gruppe – producent armatury grzewczej - oficjalnie otworzyła swój nowy zakład produkcyjny w gminie Pobiedziska w miejscowości Główna. Po 1,5 roku intensywnych prac budowlanych firma Schlösser Heiztechnik Gruppe Polska przeniosła się do własnej siedziby. Partnerem finansowym inwestycji jest Wielkopolski Fundusz Rozwoju sp. z o.o., który wspierał realizację inwestycji w ramach pożyczki Ekspansja. Przedsięwzięcie powiodło się też dzięki bardzo dobrej współpracy z Urzędem Gminy w Pobiedziskach, który zrozumiał plan rozwojowy producenta oraz stworzył warunki do dalszego rozwoju w Pobiedziskiej Strefie

Gospodarczej. Na powierzchni 4300 m² powstała nowoczesna hala produkcyjna z automatycznymi liniami produkcyjnymi oraz magazyny wysokiego składowania. Firma poszczycić się może także najwyższej jakości laboratorium badawczym, które w przyszłości ma pełnić funkcje usługowe dla podmiotów zewnętrznych. Schlösser Heiztechnik Gruppe Polska jest polskim producentem głowic termostatycznych i armatury grzewczej. Od ponad 20 lat dostarcza na polski i europejski rynek kompleksowe rozwiązania najwyższej jakości instalatorom, producentom grzejników i hurtowniom instalacyjnym. Podąża za nowoczesnymi technologiami i wdraża najwyższe standardy branżowe np. dobrowolną, wymagającą certyfikację Keymark. W firmie zatrudnionych jest ponad 130 osób, wśród nich doświadczeni specjaliści z zakresu technologii cieplnej, projektowania przemysłowego i produkcji. Schlösser stale pracuje nad rozbudową laboratorium badawczo-rozwojowego. Współpracuje z Politechniką Poznańską w zakresie praktyk i staży dla studentów. Aktywnie działa na rzecz edukacji branży grzewczej na poziomie szkolnictwa średniego biorąc udział w projekcie Ogólnopolskiego Stowarzyszenia Firm Instalacyjnych i Serwisowych Hydraulik Zawód Możliwości. Włącza się w akcje o charakterze prospołecznym i środowiskowym, jak np. „20 stopni dla klimatu".

PATRZĄC W PRZYSZŁOŚĆ

Pragniemy poszukiwać rozwiązań, które z jednej strony służą planom, pomysłom i oczekiwaniom naszych klientów, ale także tych, które wpisują się w politykę osiągnięcia Europejskiego Zielonego Ładu, a finalnie neutralności klimatycznej w 2050 roku (zgodnie z założeniami instytucji Unii Europejskiej). Instrumenty wsparcia służące tej perspektywie będą stanowić dla nas wyzwanie, któremu zamierzamy sprostać.

Przyszłość w poszanowaniu zrównoważonego rozwoju jest i będzie dla nas inspiracją w działaniu. W tym celu będziemy nawiązywać do Regionalnej Strategii Innowacji dla Wielkopolski 2030, przygotowanej przez Samorząd Województwa Wielkopolskiego. Czynnie wspierać innowacyjność - zwłaszcza dla potrzeb małych i średnich przedsiębiorstw - to cel działania Wielkopolskiego Funduszu Rozwoju. Inteligentne specjalizacje wyłonione w Procesie Przedsiębiorczego Odkrywania są tego istotnym elementem, w ramach Wielkopolskiej Platformy Specjalizacji, a sześć inteligentnych specjalizacji regionu wyznaczających jego trendy rozwojowe będzie stanowić również inspirację naszych działań. Są wśród nich:

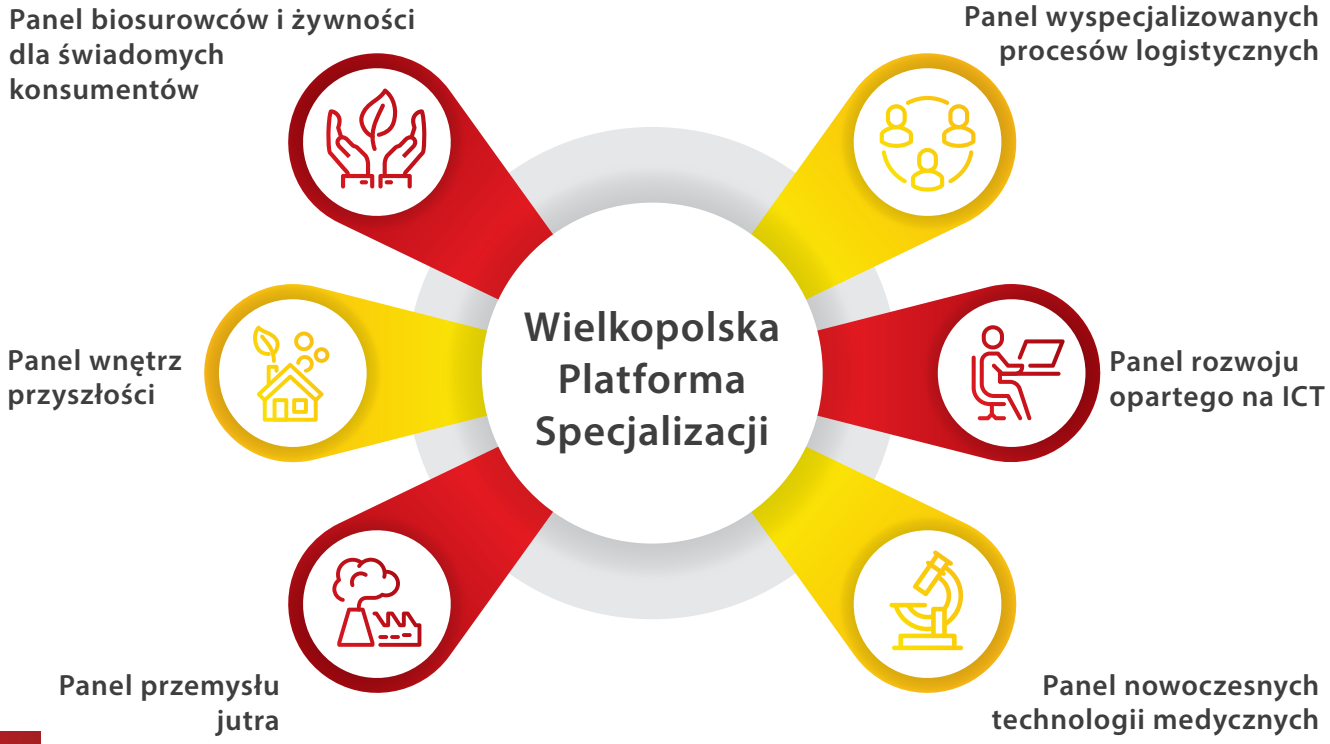

Podobnie do celów wyznaczonych w Regionalnej Strategii Innowacji dla Wielkopolski 2030, ważnym czynnikiem kształtującym nasze przyszłe działania nakierowane na tworzenie i modyfikacje oferowanych przez nas produktów, jest reagowanie na zmieniającą się wielkopolską rzeczywistość. Wśród najważniejszych z nich powinny znaleźć się te, które wspierają wzrost konkurencyjności i produktywności oraz rozwój i lepsze wykorzystanie kapitału ludzkiego. Co w praktyce oznacza i czego już dziś jesteśmy obserwatorami, rozwój inicjatyw opartych o współpracę nauki i biznesu jak również zwiększenie umiędzynarodowienia MŚP. Równie istotne z punktu widzenia przyszłości wielkopolskiej gospodarki wydaje się być podnoszenie poziomu jej specjalizacji, czemu dajemy wyraz już dziś udzielając wsparcia wysoko wykwalifikowanym podmiotom. Kolejnym aspektem jaki powinien być przedmiotem naszej aktywności, będzie wsparcie firm z sektorów odgrywających znaczącą rolę w reindustrializacji gospodarki. To także wsparcie – o czym krótko na wstępie – wszelkich inicjatyw ekotechnologicznych będących integralną częścią gospodarki nisko i zeroemisyjnej, a dalej przemysłów kreatywnych.

Działanie w obrębie Wielkopolski polegające na udzielaniu wsparcia finansowego to dla nas już 5 lat doświadczeń, tysiące godzin podczas odbytych rozmów i blisko 2800 podpisanych umów z przedsiębiorcami na łączną kwotę 721 mln złotych. W tej warstwie działalności posiadamy niemałą wiedzę, której implementacją jest nasza obecność w strukturach Ogólnopolskiego Stowarzyszenia Regionalnych Funduszy Rozwoju. Swoją aktywność w tym gremium zamierzamy zaznaczać poprzez wspieranie realizacji strategii rozwoju regionów oraz współtworzeniu rozwiązań legislacyjnych i merytorycznych, sprzyjających rozwojowi finansowania zwrotnego dedykowanego sektorowi MŚP. Stworzenie swego rodzaju kodeksu dobrych praktyk powinno być tego najlepszą puentą, zarówno dla naszych potencjalnych klientów, jak również instytucji otoczenia biznesu, tak aby oferowane i dostępne instrumenty wsparcia finansowego odpowiadały żywotnym potrzebom rynku.

Gospodarka oparta na wiedzy… Była i jest życzeniem decydentów we wszystkich szerokościach geograficznych. W Wielkopolsce staramy się realizować to wyzwanie nie tylko udzielając finansowego wsparcia. Edukacja czy dostęp do istotnych informacji dla przedsiębiorców są nie mniej ważnym elementem naszych starań. I dlatego z niezmiennym zaangażowaniem zamierzamy kontynuować cykl konferencji „Doing business in…" oraz wszelkiego typu inicjatyw, które służą poznawaniu możliwości inwestowania na obcych rynkach. Budowanie efektywnych kontaktów w biznesie to podstawa, a zapraszani przez nas goście mogą realnie pomóc w ekspansji zagranicznej. Upowszechnianie wiedzy w tej materii, w oparciu o wiedzę praktyków i ekspertów będzie stanowiło dla nas nadal jeden z priorytetów. Poprzez sesje networkingowe chcemy pomagać w kojarzeniu – być może Państwa – biznesów, posiadając sprawdzoną siatkę kontaktów i bazę danych będziemy się nią dzielić. Z Wami dla Wielkopolski.

Dialog nacechowany zaufaniem stanowi niezwykle funkcjonalny obszar naszej działalności, istotna jego część dotyczy pośredników finansowych, którzy jako nasi partnerzy oferują swoją wiedzę i pomoc – udzielając w imieniu WFR – wsparcia finansowego wszystkim zainteresowanym podmiotom. Dobre doświadczenia wynikające z tej współpracy to także wizja naszych przyszłych wyzwań, które krok po kroku wcielamy i wcielać będziemy przygotowując nowe produkty finansowe. Także w tej przestrzeni chcielibyśmy zaznaczyć swoją obecność jako instytucja otoczenia biznesu, która od lat w wiarygodny sposób kojarzona jest z samorządem.

Wielkopolski Fundusz Rozwoju

Jesteśmy dla Was już dziś.

Wierzymy w Wasz sukces,

który nadejdzie jutro.

Wielkopolski Fundusz Rozwoju

Spółka Samorządu Województwa Wielkopolskiego

Wielkopolski Fundusz Rozwoju sp. z o.o.
ul. Szyperska 14 | 61-754 Poznań

e-mail: wfr@wfr.org.pl
telefon: 61 671 71 71

NIP: 7831749000 | REGON: 365658047 | KRS: 0000645228